



Caisse de pensions  
de la République  
et Canton du Jura



RÉSUMÉ

RAPPORT DE GESTION

**2020**

## CHIFFRES CLÉS

Les données indiquées entre parenthèses se rapportent aux chiffres 2019.

AU 31 DÉCEMBRE 2020

Nombre  
de personnes  
assurées

**7'176** (+122)

Hommes : **2'217** (+38)

Femmes : **4'959** (+84)

Nombre  
de bénéficiaires  
de rentes

**3'123** (+86)

Retraités : **2'340** (+63)

Conjoints : **404** (+16)

Invalides : **205** (+15)

Enfants : **174** (- 8)

Performance nette  
des placements

**+ 4.04%**

(indice de référence  
+4.09%)

Employeurs affiliés

**81** (sans changement)

Charge totale  
pour la gestion  
de la fortune

**0.43%** (0.04%)

2020

### CONSEIL D'ADMINISTRATION

		Fonction	Représentation
Pascal Charmillot	Courtételle	président	1/2
Stéphane Piquerez	Porrentruy	membre	2
Jocelyn Saucy	Delémont	"	2
Maxime Zuber	Moutier	"	2
Claude-Alain Chapatte	Vicques	vice-président	3
Christophe Maillard	Courtemaîche	membre	3
Alphonse Poupon	Delémont	"	3
Claude Rebetz	Porrentruy	"	3

1: Le président est nommé alternativement parmi les administrateurs représentant les employeurs et parmi ceux représentant les assurés

2: Désignés par le Gouvernement et représentant l'Etat et les employeurs affiliés

3: Elus par l'Assemblée des délégués et représentant les assurés

### Expert agréé (art. 30 LCPJU)

M. Gilles Guenat, expert exécutant, Aon Suisse SA  
Aon Suisse SA, Neuchâtel, co-contractant

### Organe de révision (art. 29 LCPJU)

PricewaterhouseCoopers SA, Lausanne

### Conseiller institutionnel

M. Pascal Frei, PPCmetrics SA, Zurich et Nyon

### Dépositaire global

Credit Suisse, Zurich

### Autorité de surveillance

Autorité de surveillance LPP et  
des fondations de Suisse  
occidentale, Lausanne

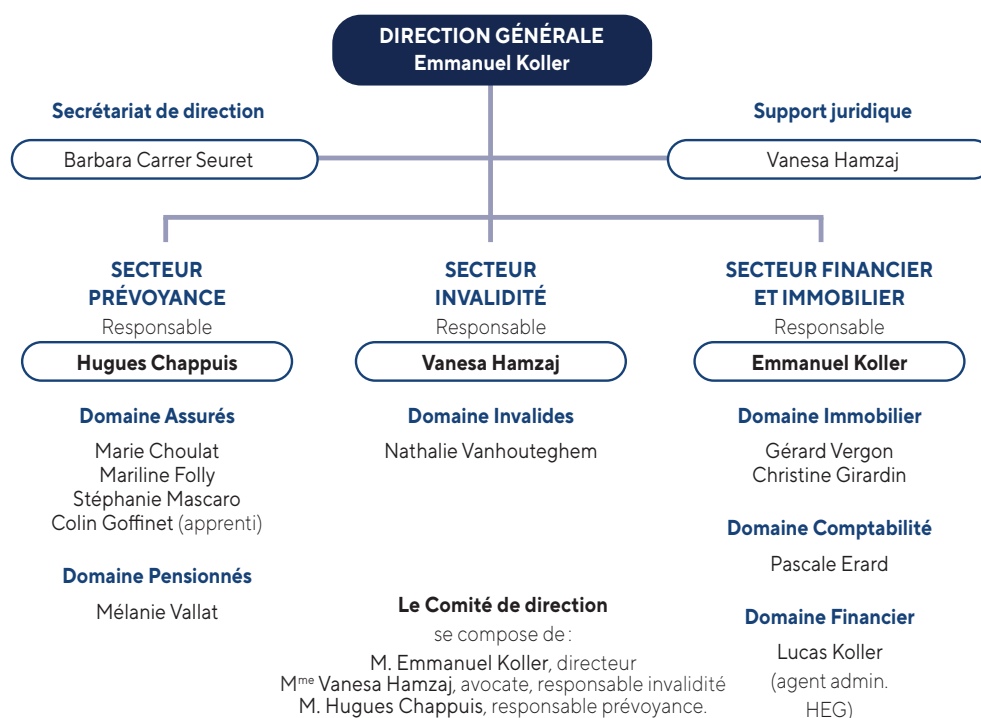

Rémunération des avoirs des assurés

**2.0%** (2.5%)

Taux technique

**2.0%**

(2.0%)

Table de mortalité VZ 2010 (P2012)

Fortune nette de la Caisse

**CHF 1'448.1 mio**

(CHF 1'395.5)

Degré de couverture (a / b)

**74.4%** (72.7%)

Réserve de fluctuation de valeurs

**CHF 183 mio**

(161 mio)

Engagements totaux de la Caisse

**CHF 1'945 mio**

(CHF 1'919)

Avoirs des assurés

**CHF 902 mio**

(CHF 873)

Taux de conversion à 65/64 ans:

H: **5.562%** (5.634%)

F: **5.608%** (5.697%)

Engagements des pensionnés

**CHF 931 mio**

(931 mio)

Provisions techniques

**CHF 112 mio**

(CHF 115 mio)

Frais administratifs

**+ CHF 128.-** (156.-)

par assuré ou bénéficiaire de rente

**2020**

Performance globale de la Caisse par rapport à l'indice Credit Suisse

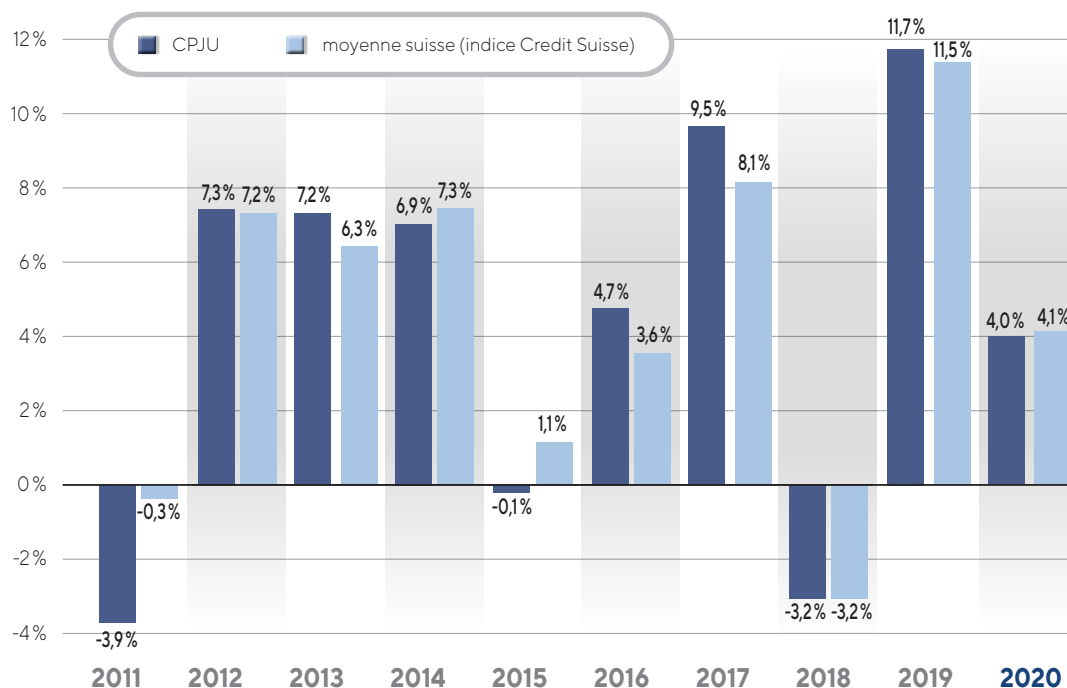

Répartition de la fortune par catégories de placements au 31.12.2020

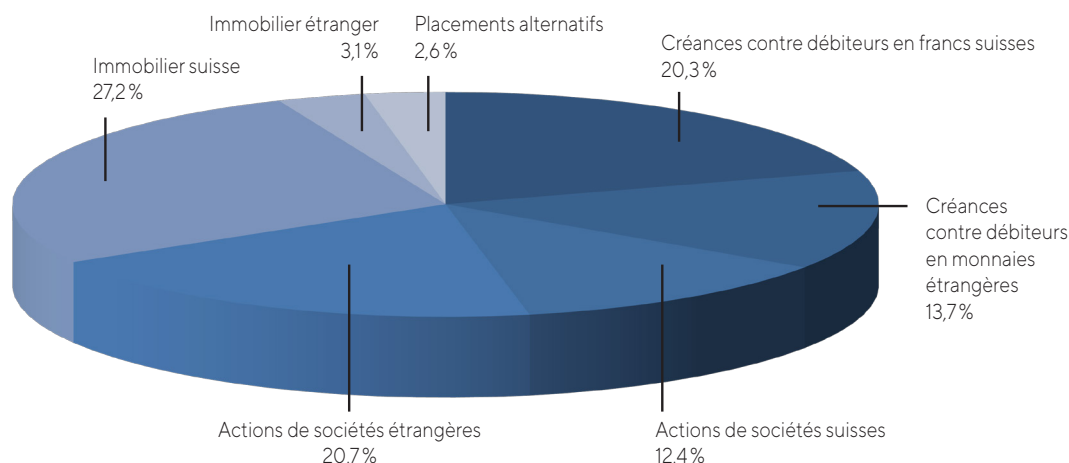

## Evolution du degré de couverture

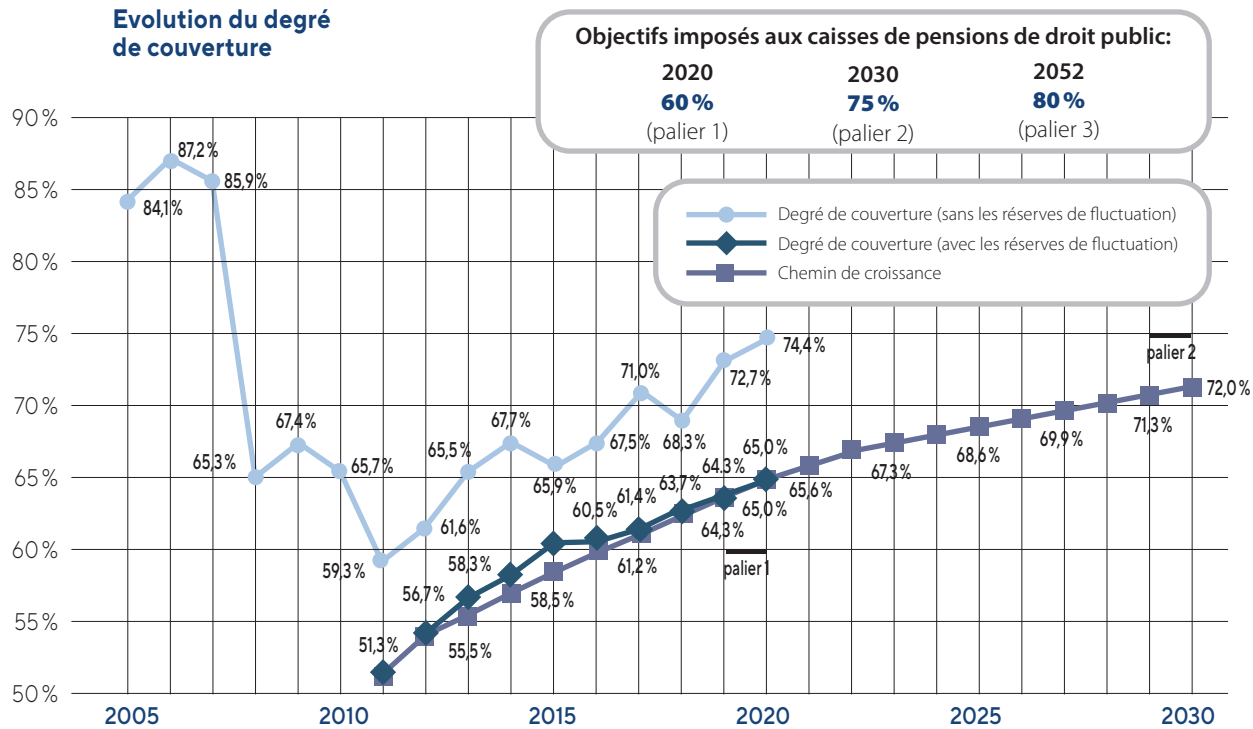

Caisse de pensions  
de la République  
et Canton du Jura

Rue Auguste-Cuenin 2  
Case postale 1132  
CH- 2900 Porrentruy

[www.cpju.ch](http://www.cpju.ch)

Téléphone 032 465 94 40  
Fax 032 466 71 40  
Courriel: [admin@cpju.ch](mailto:admin@cpju.ch)